

AREZZO MULTISERVIZI s.r.l.
Città di Arezzo



AMPLIAMENTO DEL CIMITERO DI SAN LEO -AREZZO-
-PRIMO STRALCIO-

GRUPPO DI LAVORO

RESPONSABILE UNICO DEL PROCEDIMENTO
Elena Graverini

PROGETTISTA OPERE EDILI
Comprogetti Studio - Via Cacciatori del Tevere, 4 - 06012 Città di Castello (Pg) tel - 075 8554982

PROGETTISTA OPERE STRUTTURALI
Ing. Sara Rossi - Via N. Sauro, 34 - 06012 Città di Castello (Pg) tel - 075 8555958

REVISORE DEL PROGETTO ESECUTIVO E DIRETTORE DEI LAVORI
Arch. Martin Russano - Via R. Brogi, 15 - 50019 Sesto Fiorentino (Fi) tel - 055 484655

PROGETTO NUOVI LOCULI
PIANTE, PROSPETTI E SEZIONI
ELABORATO DELLA COPERTURA

RAPPORTO
1:100

TAVOLA
N° 3.05

DATA
Luglio 2020

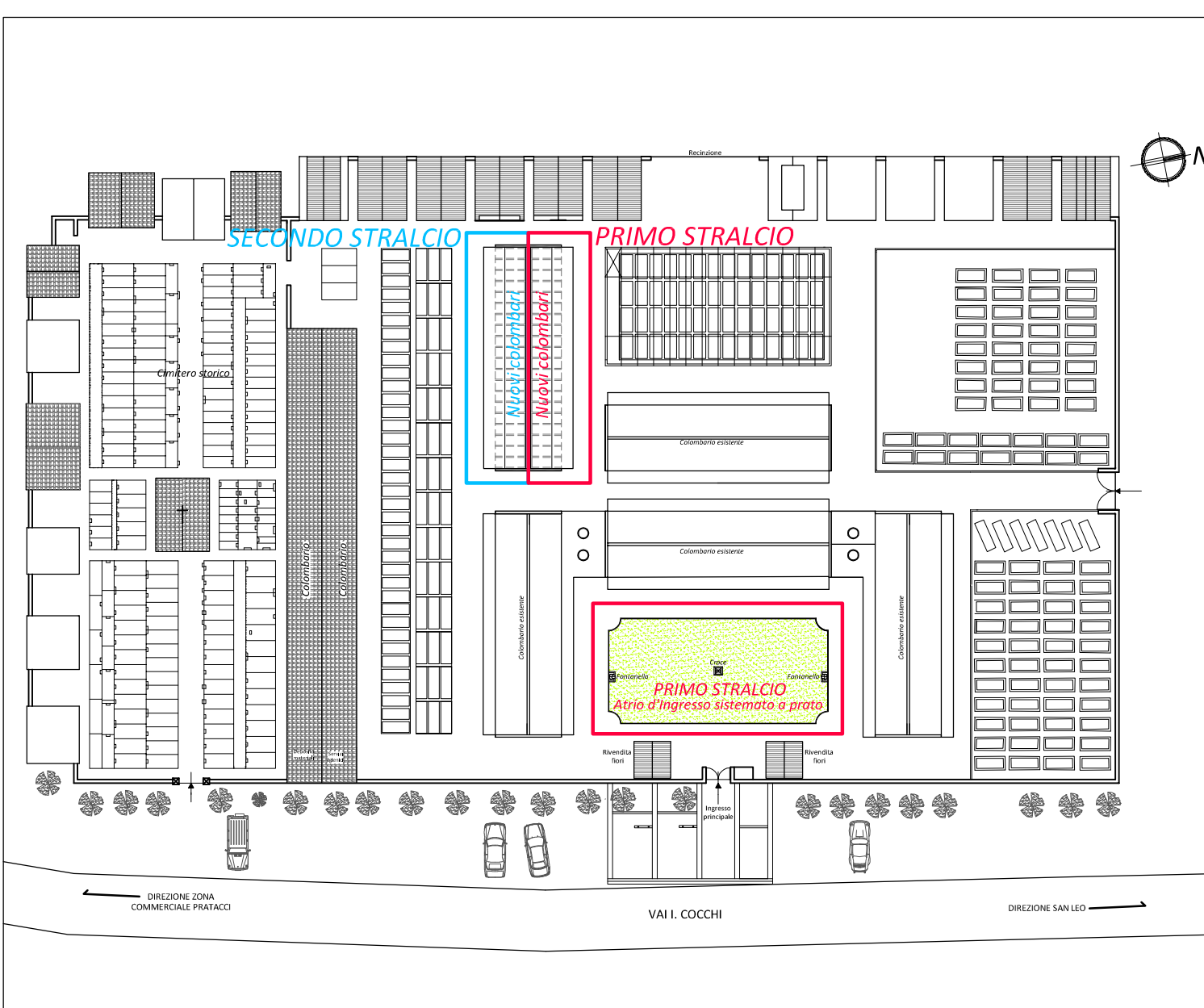

PIANTE, PROSPETTI E SEZIONE

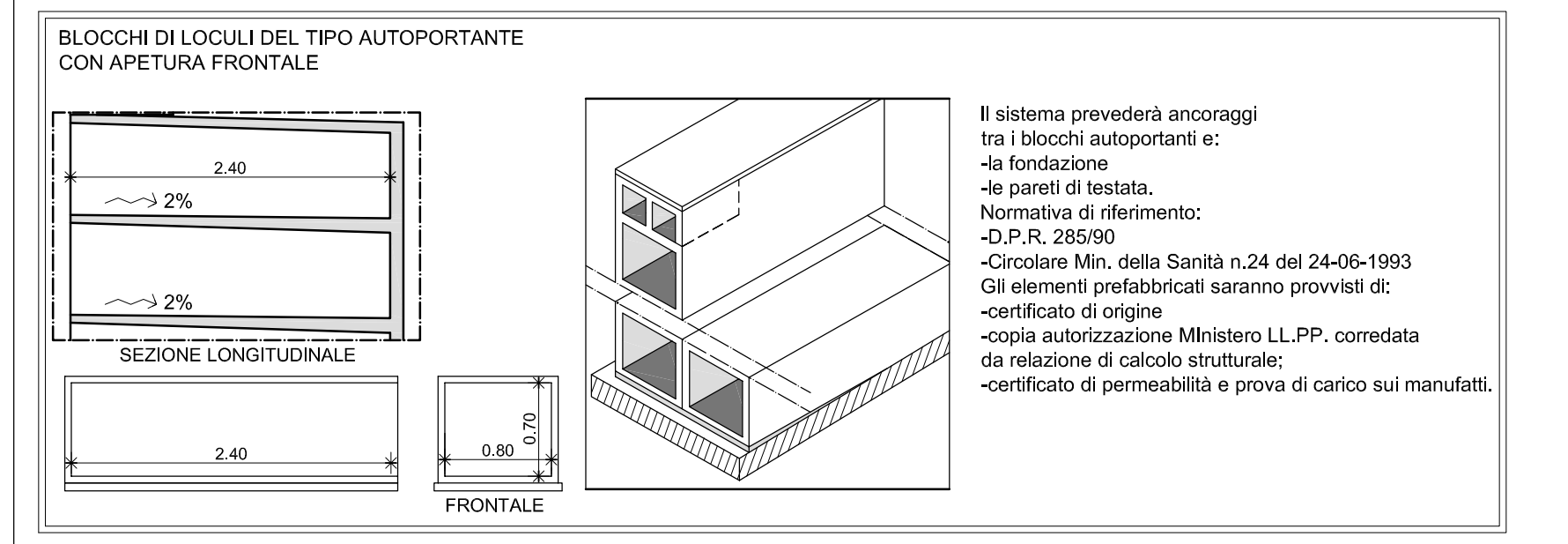
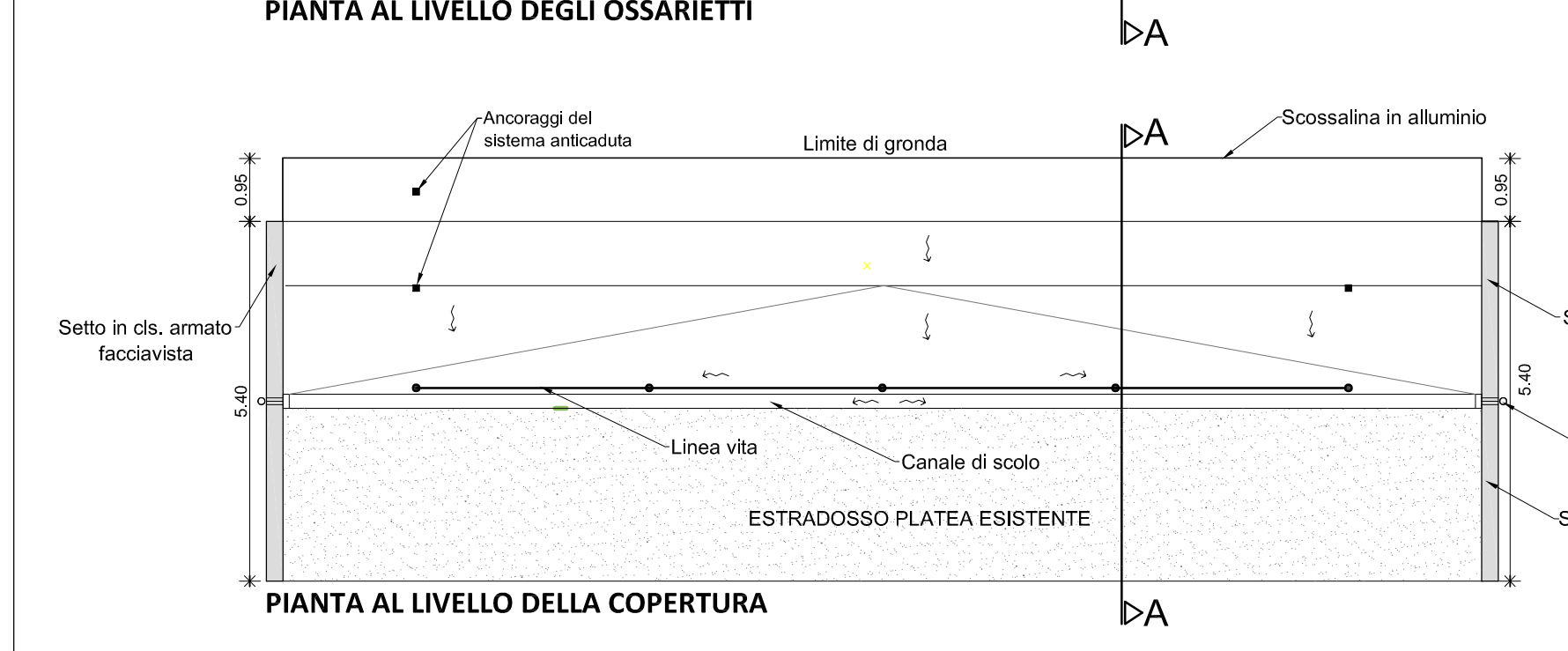
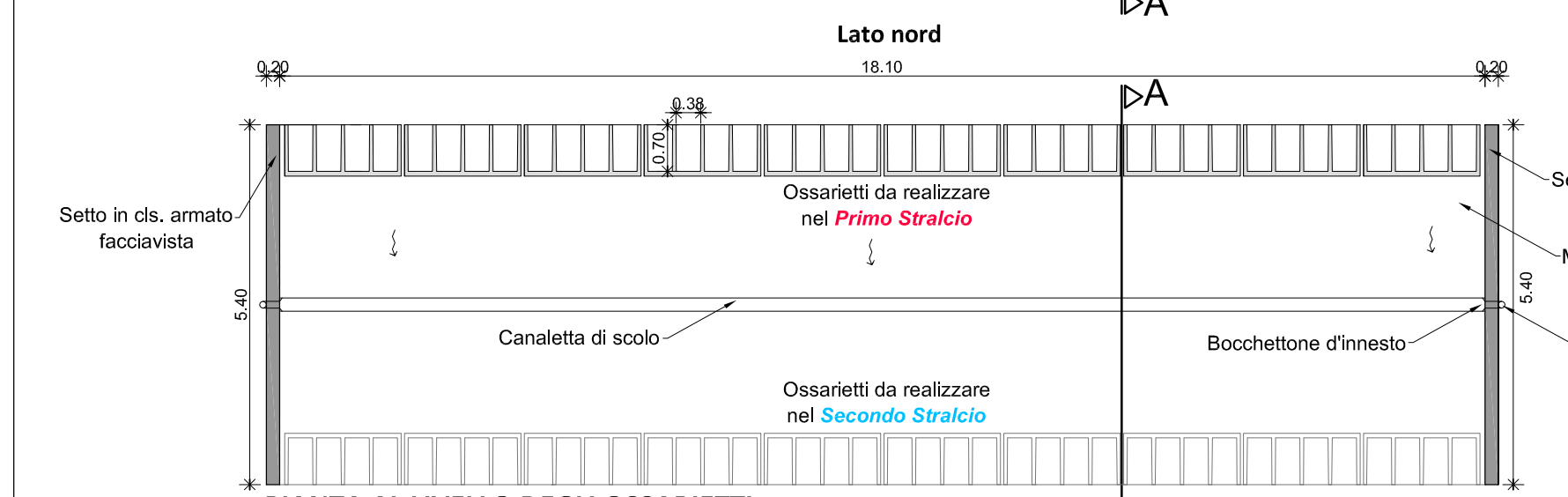
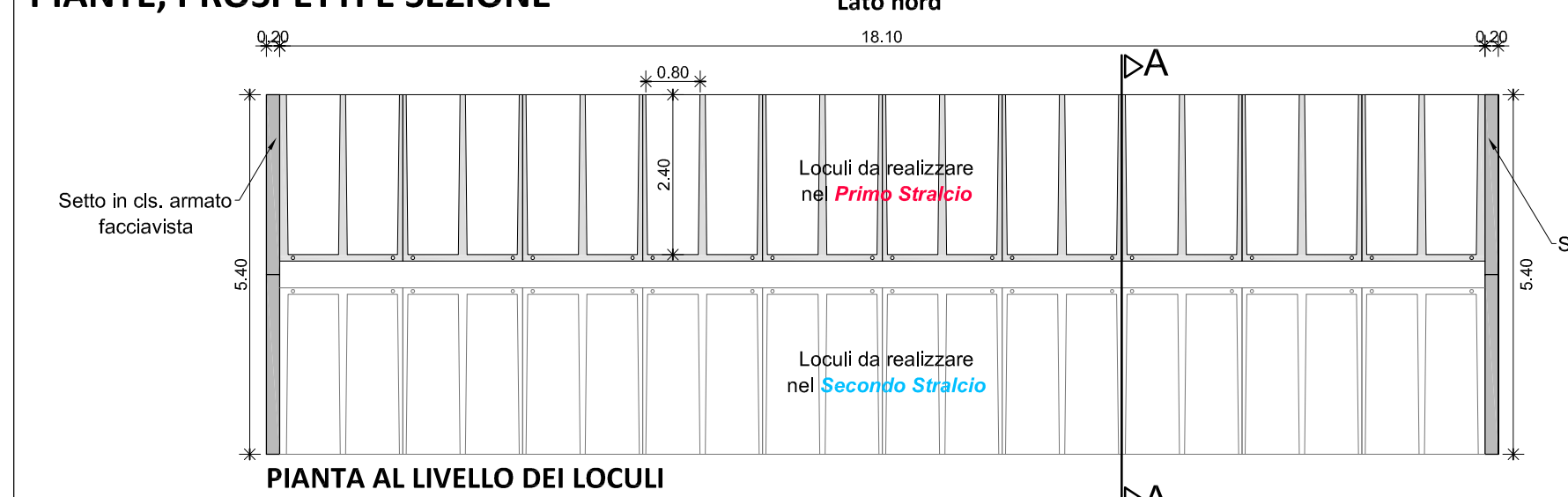

ELABORATO DELLA COPERTURA

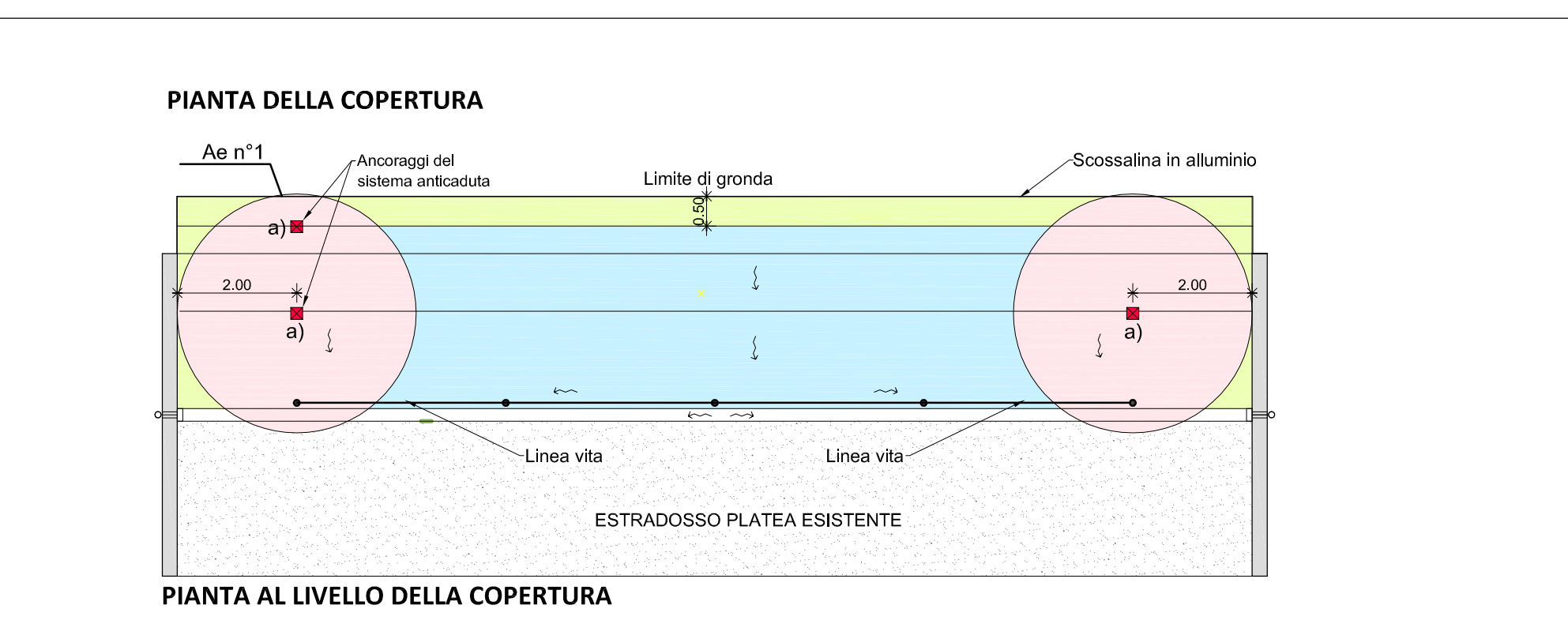
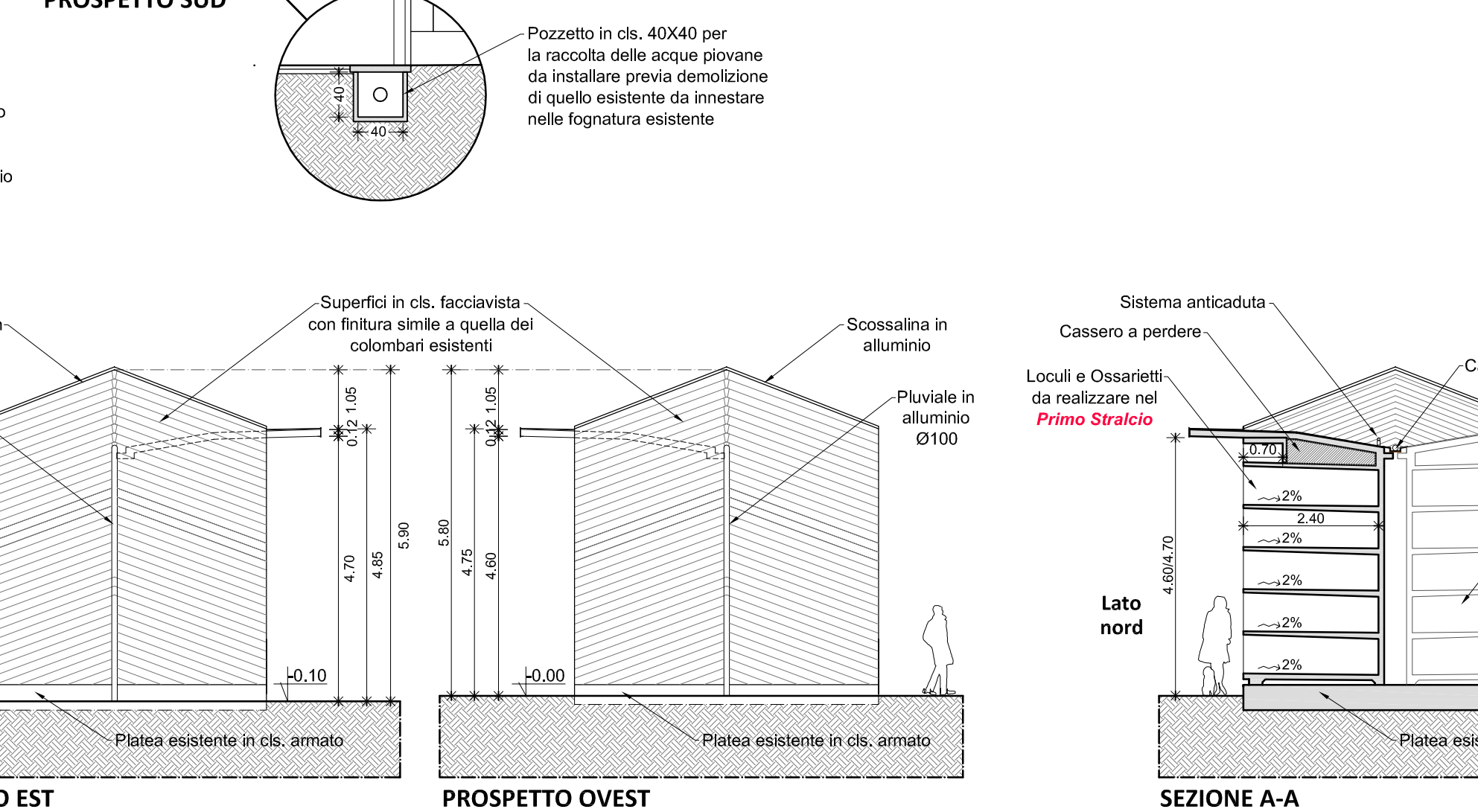
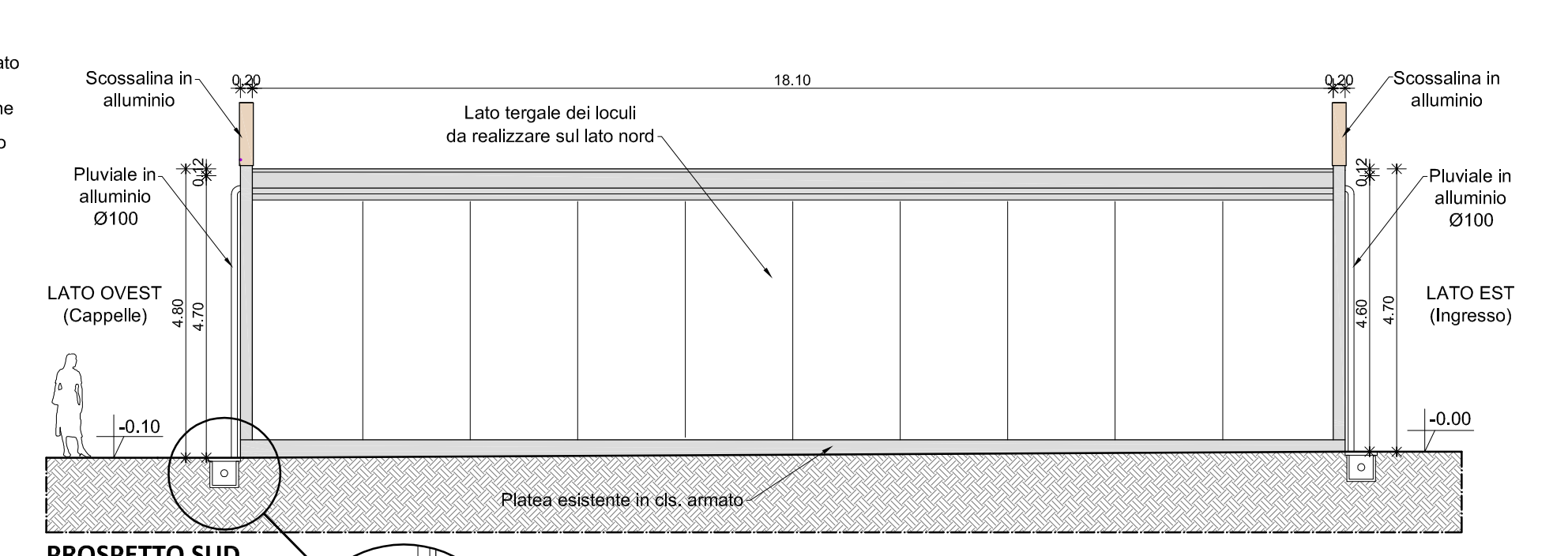
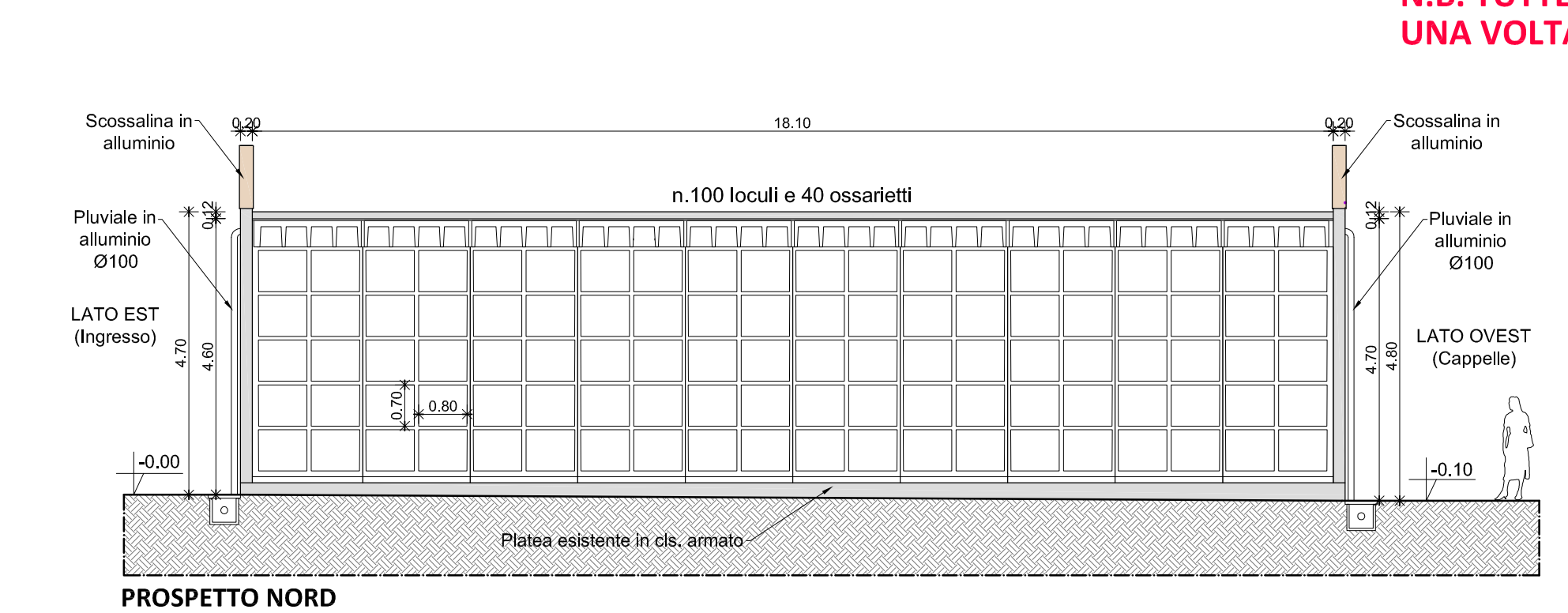
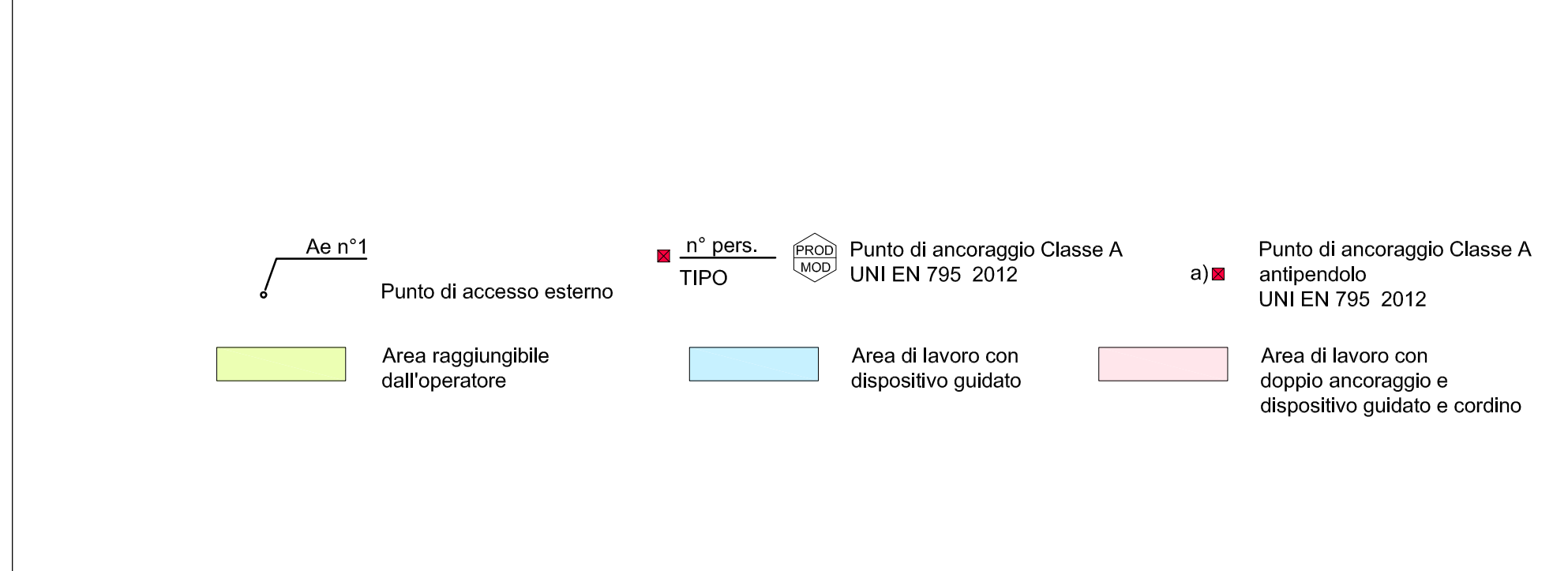

N.B. TUTTE LE QUOTE RIPORTATE VANNO VERIFICATE E CONFERMATE UNA VOLTA INDIVIDUATO IL TIPO DI LOCULI PREFABBRICATI DA MONTARE

